RELATO REUNIÃO DO PLENO DO FNPE (Virtual)- Atualizado em 30/03

DATA: 22 de fevereiro de 2022, entre 16h-18h20 (Virtual)
PRESENÇAS: cerca de 80 representações, de 21 estados.
PAUTA:

A. **Informes Gerais**
   Publicadas NOTAS PÚBLICAS
   (FNPE) Todos os esforços políticos e sociais para garantir plenas e seguras condições para viver e estudar
   (Direção Executiva da CNTE) Manifesto em Defesa dos Direitos à Saúde e à Educação Públicas: Pela Vacinação, Testagem e Condições de Ensino/Aprendizado nas Escolas Públicas
   ✓ Nota Técnica Entidades sobre os microdados do Inep – Ratificar nota preparada pelas entidades
B. **Atualizações das Comissões do FNPE/CONAPE e Fóruns**
C. **Ingresso de Entidade no FNPE**
   Ingresso da Associação Nacional de História (ANPUH)
D. **Encaminhamentos**

RELATO DAS COMISSÕES

COMISSÃO DE COMUNICAÇÃO E MOBILIZAÇÃO FNPE-CONAPE – HELENO ARAÚJO (Coord.)

1. Foi solicitada ainda maior atenção ao Portal do FNPE e solicitado que os fóruns e entidades encaminhem mais matérias, imagens, cards etc, para que possam divulgar cada vez mais o movimento das conferências pelo país, no portal do FNPE e no facebook **(encaminhar para 61 9 9197-0582, contato da Secretaria Executiva do FNPE).**

2. Foi destacado que os conteúdos e informes da Conape 2022 tem como "repositório de informações e documentos" o espaço: https://fnpe.com.br/conape2022/. As atualizações sobre a Conape, relatos, materiais de divulgação (cards, banner, folder, logos etc), também estão por lá, bem como as informações sobre inscrições de Delegações, Observadores, Trabalhos acadêmicos e informações preliminares sobre hospedagem, alimentação, transporte etc, que serão melhoradas nos próximos dias.

3. Foi reforçado o pedido para que as entidades acadêmicas (especialmente) e os fóruns, divulguem em seus portais e redes a **Chamada Pública para trabalhos acadêmicos** (estimulando inscrições), assim como repercutam o destaque para a Conape 2022, com os cards e logos, em suas comunicações próprias

4. Foi informado que há disponibilidade de **Cartazes impressos** para fixar nos locais de trabalho (além da arte já disponibilizada). Temos 10 mil para ser distribuídos. Basta solicitar (61 9 9197-0582) a quantidade, informando CNPJ e endereço com CEP.

5. **ETAPA NACIONAL Natal – RN, dias 15, 16 e 17 de julho de 2022**

6. Foi informado que a Coordenação Executiva fecha, na próxima semana, um **cronograma geral de reuniões** e agendas com vistas à concretização da Conape 2022, que estará disponibilizado também no portal, **na agenda google** (https://fnpe.com.br)

7. Foi reforçada a importância de que as entidades do FNPE, representadas localmente em cada UF, sigam estimulando a realização das conferências ainda não realizadas**, mobilizando suas representações locais, em cada UF.**

PANORAMA PRELIMINAR PELOS ESTADOS (DIÁLOGOS DOS ÚLTIMOS DIAS)

UF	COORDENAÇÕES/REFERÊNCIAS DO FNPE NO ESTADO	DATA PREVISTA DA ETAPA ESTADUAL
AC	Mark Ansen (ANPAE-AC)	Não temos informação
AL	JULIANO MATIAS DE BRITO	13 de abril de 2022
AM	ANGELA (ANPAE) (coordenadora)	13 de dezembro de 2021
AP	ANTONIA ANDRADE (ANPAE)	18 de abril de 2022
BA	ALESSANDRA ASSIS (coordenadora)	07 e 08 abril de2022
CE	CIZA VIANA (coordenadora)	22 e 23 de março de 2022
DF	JULIO BARROS (coordenador)	06 de abril de 2022
ES	GEAN CARLOS	05 de maio de 2022
GO	GEANE LYRA (coordenadora)/Karine	05 e 06 de abril de 2022
MA	ANTONIA BENEDITA COSTA (coordenadora)/Verene	22 a 24 de junho de 2022
MG	ANALISE SILVA (coordenadora)	31 de março a 03 de abril de 2022
MS	ONIVAN DE LIMA CORREIA	01 e 02 de dezembro de 2021
MT	GUELDA ANDRADE(Coordenadora)/HELOISA SALLES	23 a 26 de novembro de 2021
PA	FRANCISCO WILLIAMS CAMPOS LIMA (coordenador)	29 a 31 de março de 2022
PB	GISELDA FREIRE	09 e 10 de dezembro de 2021
PE	MÁRCIA ANGELA AGUIAR (coordenadora FE)/Sephora	05, 07, 12, 19, 26 e 29 de abril de 2022
PI	PATRICK WILSON SOARES SALES (coordenador)	29 e 30 de abril de 2022
PR	MARLEY DE CARVALHO (coordenadora)	25 e 26 de março de 2022
RJ	JC MADUREIRA	25, 26 e 27 de novembro de 2021
RN	RUTE REGIS (coordenadora)	10 e 11 de março de 2022
RO	JUDITH CAMPOS	02 e 03 de dezembro de 2021
RR	ELENIZE	Não temos informação
RS	SONIA OGIBA (PROIFES) coordenadora)	29 e 30 de abril de 2022
SC	RITA DE CASSIA GONÇALVES (coordenadora)	Novembro de 2021
SE	SILVANA BRETAS (ANFOPE)	31 de março de 2022
SP	LEANDRO ALVES OLIVEIRA (coordenador)	03 e 04 de dezembro de 2021
TO	CARLOS SINTET (coordenador)	21 de março de 2022

18 de abril de 2022 - FINEDUCA

COMISSÃO DE SISTEMATIZAÇÃO E METODOLOGIA FNPE-CONAPE – LUIZ DOURADO (Coord.)

1. O link para inscrição de delegações está disponibilizado no portal desde dezembro. Foi informado que, até aqui, somente participantes das etapas preparatórias são considerados delegados/as/es. A inscrição de Delegados se dá mediante senha oferecida pela Coordenação Estadual do Fórum. **Até 31/03**, para as já programadas e/ou realizadas até este período.

2. Após a Inscrição de delegações (e observadores/as), haverá conferência das listas consolidadas pelos fóruns estaduais, que são os responsáveis pela gestão do preenchimento das delegações. O acesso ao formulário se dá pelo portal do FNPE, na parte da Conape 2022: https://fnpe.com.br/conape2022/. Para obter a senha, a coordenação deverá entrar em contato pelo telefone – 061 9 9197-0582 (Renata Souza). A secretaria executiva confirmará o/a coordenador/a

responsável e registrará até dois e-mails de referência, além de contato telefone, enviando, em seguida, senha para inclusão de delegações.

3. Foi disponibilizado o link para inscrição de observadores/as, no mesmo espaço do portal.

4. Disponibilizado a Chamada Pública para Apresentação de Trabalhos Acadêmicos. No formulário poderão ser escolhidos até três eixos a que se vinculem os trabalhos e, também, para efeito do acesso às salas plenárias do Centro de Convenções. A Conferência Nacional Popular de Educação terá em sua programação sessões de apresentação de trabalhos na modalidade Comunicação Oral, tendo por base os eixos temáticos e a temática geral da CONAPE 2022 "*Reconstruir o País: a retomada do Estado democrático de direito e a defesa da educação pública e popular, com gestão pública, gratuita, democrática, laica, inclusiva e de qualidade social para todos/as/es". O Lema é "Educação pública e popular se constrói com democracia e participação social: nenhum direito a menos e em defesa do legado de Paulo Freire".* Os trabalhos também poderão ser apresentados remotamente, sendo que os(as) autores(as) deverão informar no formulário a disposição de apresentá-los no local do evento (presencial) ou de forma remota (virtual). Em tempo, serão disponibilizadas as salas virtuais para o acesso correspondente, devendo o expositor/as assegurar suas próprias condições de conectividade.

Além do preenchimento do formulário, é necessário o envio do comprovante com a taxa de inscrição (ou declaração de hipossuficiência) para conape@fnpe.com.br. Os valores variam entre R$ 25,00 a 70,00, conforme disposto na Chamada Pública.

5. O link para o acesso ao Documento Referência, em que serão incluídas as emendas também está pronto e será acessado, de forma colaborativa, mediante senha e login (Google Docs), igualmente disponibilizado via portal do FNPE e por meio de contato com a SE (61 – 99197-0582 - Renata Souza) ou se.fnpe@gmail.com. Precisaremos de uma ou mais referências da coordenação estadual para identificação do utilizador/editor que estará registrando emendas no Documento-Base, preferencialmente o mesmo acesso (login/e-mail que fará a inscrição de delegações).

6. Datas de referência:

- **Trabalhos acadêmicos** (comunicação oral), encaminhados sob a forma de resumos: **inscrições até 30 de abril**. O aceite dos trabalhos será informado **até 16/05**, pela comissão científica e a lista de aprovados será publicada no Portal do FNPE.
- **Apresentação das emendas** aditivas, substitutivas ou supressivas, consideradas as questões problematizadoras ao FNPE: **30 de abril** (portanto ainda mais de 2 meses para a data limite).
- **Publicação de volumes/relatórios oriundos dos estados:** volume i, onde constam as emendas aprovadas nas conferências preparatórias e recomendadas pelo fórum-comissão organizadora local; volume ii, onde constam as emendas aprovadas nas conferências preparatórias e não recomendadas-aprovadas pelo fórum-comissão (relatórios das Conferências). **Divulgação no portal do FNPE: 16 de maio.**
    - Observação: Conforme Disposto no **Documento de Orientações**, **a**s conferências poderão discutir temas complementares específicos regionais e locais. Contudo, os temas regionais e locais **não devem ser inseridos em eventuais emendas**, constituindo os Relatórios das conferências preparatórias, que serão amplamente divulgados. Ou seja: os estados podem encaminhar relatórios, volumes, moções ou outros documentos para conape@fnpe.com.br, que serão publicados, **mas não devem incluir questões locais no Documento-Base.**
- Divulgação do Documento-Base no portal do FNPE (Oriundo da avaliação das emendas): até **12 de junho de 2022**.

COMISSÃO DE INFRAESTRUTURA E FINANCIAMENTO – NILTON BRANDÃO (Coord.)

1. Foi informado sobre as tratativas com a Colocal e uma empresa de eventos para construir detalhamentos da etapa nacional. A contratação de uma empresa-assessoria se faz necessário, notadamente, em razão da necessidade de obtenção de todas as autorizações, licenças e alvarás específicos para a realização da Conferência e as demais exigências do Poder Público, para a realização sem sobressaltos.
2. Já há uma planilha orçamentária em análise e negociação. O momento é de avaliação: confirmar a eliminação de itens dispensáveis (Brandão junto à Comissão e junto à Coordenação Executiva) e/ou encaminhar itens que são possíveis de articular/viabilizar pelas entidades/parcerias, governos etc (exemplo: materiais gráficos, fotografias e imagens, equipes de limpeza, segurança, sonorização etc);
3. A coordenação do FEERN também está encaminhando com a empresa para esclarecer **a.** o que abrange itens como "Plataforma de transmissão" e "Captura das imagens do evento (filmagem para plataforma)"; **b.** qual seria o valor final-negociado de assessoria para garantir todas as autorizações para plena realização do evento e sua coordenação, incluindo a urgente elaboração do projeto-layout do evento (conjunto de plantas em escala e digitalizadas ou layout detalhado de ocupação e infraestruturas a serem realizadas nos espaços contratados) e apresentação de todas as documentos e exigências em contrato listadas (observância plena do Checklist para contratantes do Centro de Convenções de Natal).
4. Está sendo organizada mais uma Reunião da Colocal (1ª quinzena de março) para ultimar encaminhamentos, logo após o carnaval.
5. Haverá uma reunião de toda a Comissão de Infraestrutura e Financiamento do FNPE ainda na também em março.
6. Foi reforçada a importância de que as entidades contribuam solidariamente com o FNPE. Em 2018, para fechar contas, foi feita uma carta compromisso para que as entidades pudessem contribuir financeiramente, da forma como pudessem. E em junho de 2021, olhando especificamente para a Conape 2022, foi reforçado o pedido. Idealmente, o valor solicitado é de R$ 1.000,00 (hum mil reais) mensais. Porém, dada a diversidade de entidades que constroem o fórum e as conferências, são bem-vindas cotas mensais menores (R$ 750,00; R$ 500,00; R$ 300,00; R$ 200,00; R$ 100,00). Foi encaminhado novo ofício de solicitação para as entidades (OFÍCIO Nº. 003/2022/FNPE).

ENCAMINHAMENTOS:

1. Os fóruns e entidades devem encaminhar mais matérias, notícias, imagens, cards etc, para divulgação no portal do FNPE e no facebook. Pode ser encaminhado para SE (61 – 99197-0582 - Renata Souza) ou se.fnpe@gmail.com
2. Haverá uma atividade com servidores do Inep, debate sobre o PNE e os últimos acontecimentos no Inep. A coordenação da Comissão de sistematização aguardará uma proposta para incorporar à Programação Geral da Etapa Nacional, em Natal-RN (Coordenador Luiz Dourado).
3. Será finalizada (Coordenador Nilton Brandão e Coordenadora Rute Regis) o conjunto de plantas em escala e digitalizadas ou layout detalhado de ocupação e infraestruturas – Planta Geral do evento. **Até 06 de maio**, entidades e fóruns devem encaminhar manifestação de interesse para ocupar estande (a customização do espaço será de responsabilidade de cada entidade ou

expositor e os termos das eventuais tratativas entre as interessadas e a empresa para montagem e pagamento serão diretas).

4. Oficiar reitorias e Centros/Faculdades de Educação para mobilizarem seus docentes, discentes e técnicos-administrativos para participarem das atividades da Conape 2022
5. Oficiar SEEC/RN para levantar profissionais da educação interessados em participarem da Conape 2022 na condição de observadores (formação continuada).
6. Reforçar que entidades e fóruns divulguem o período de inscrições para a apresentação dos trabalhos acadêmicos, cujas inscrições vão até **30 de abril**.
7. A realização das Conferências Livres/temáticas seguem autorizadas e devem ser estimuladas, para reforçar a visibilidade da Conape 2022
8. A Etapa Nacional deverá ocorre com transmissão *online*. A Comissão de Infraestrutura e Financiamento está avaliando a possibilidade concreta de que toda a etapa nacional possa efetivamente ocorrer em formato híbrido, com participação virtual. Apenas delegações presenciais terão direito à voto.
9. As moções que serão apreciadas na etapa nacional, obedecem ao Regimento Interno, serão apenas aquelas com conteúdo de caráter nacional.
10. Os estados podem encaminhar relatórios, volumes, moções ou outros documentos para conape@fnpe.com.br, que serão publicados. Mas não devem incluir questões locais no Documento-Base, como emendas.
11. Os estados que já realizaram etapas estaduais devem incluir suas emendas. O prazo é 30/04.
12. Será encaminhado novo ofício solicitando contribuição financeira para a realização da etapa nacional às entidades que compõem o FNPE.
13. Aprovado o Ingresso da Associação Nacional de História (ANPUH) no FNPE.
14. **Datas de Referência:**

30 de abril de 2022: Prazo final para inscrições de trabalhos acadêmicos.
31 de março de 2022: Prazo para inscrição de delegados, pela coordenação estadual do Fórum, mediante senha oferecida previamente.
16 de maio de 2022: Prazo final para publicação do aceite/aprovação dos trabalhos.
30 de abril de 2022: Prazo final para apresentação das emendas (aditivas, substitutivas ou supressivas).
16 de maio de 2022: Publicação de volumes/relatórios oriundos dos estados.
12 de junho de 2022: Divulgação do Documento-Base no portal do FNPE.

Fóruns e Entidades procederem à confirmação dos nomes de referência dos Fóruns nos Estados: http://fnpe.com.br/quem-e-quem/

Contatos com o FNPE:
E-mail: conape2018@gmail.com e se.fnpe@gmail.com
WhatsApp: 61 99197-0582
Facebook: @fnpebrasil
Portal: https://fnpe.com.br/

FNPE
Fórum Nacional Popular de Educação

CONAPE 2022
Conferência Nacional Popular de Educação

FNPE

CONAPE 2022
Conferência Nacional Popular de Educação

FNPE

CONAPE 2022
Conferência Nacional Popular de Educação

FNPE
Fórum Nacional Popular de Educação

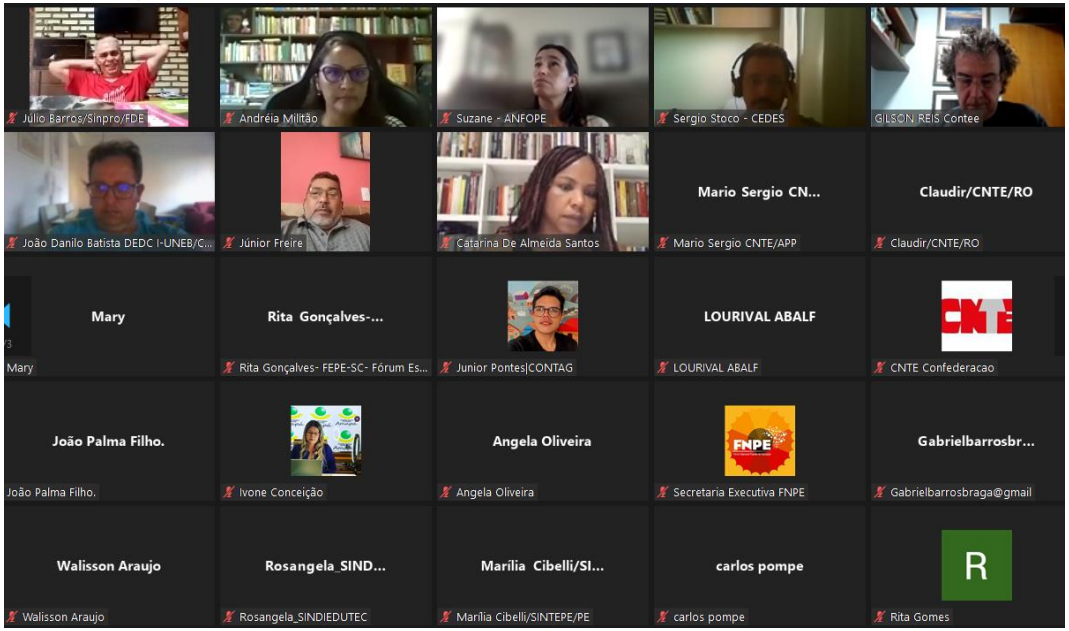

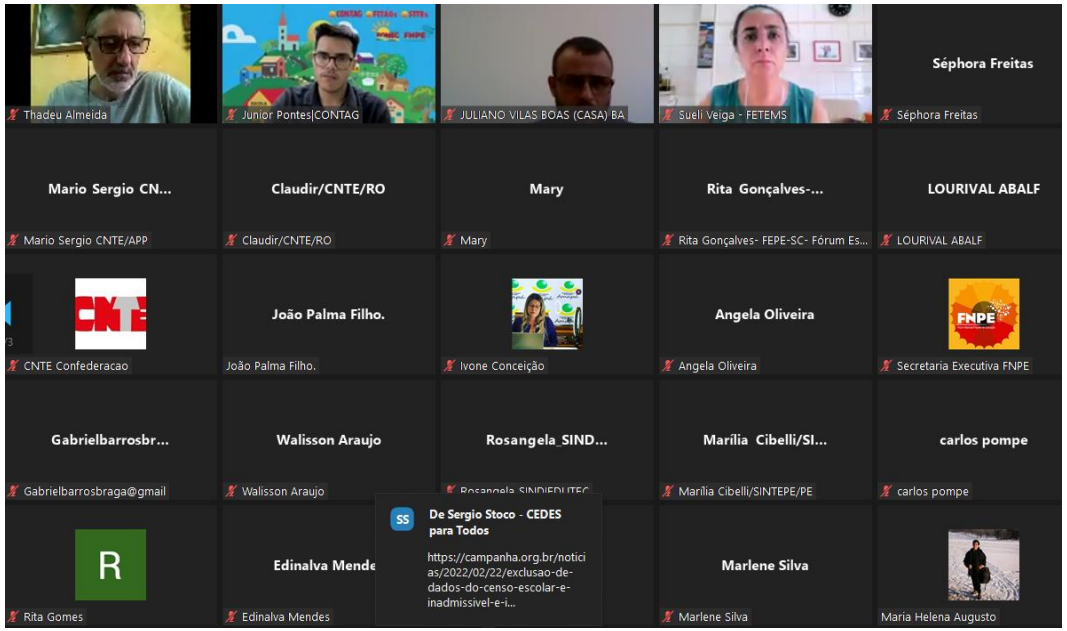

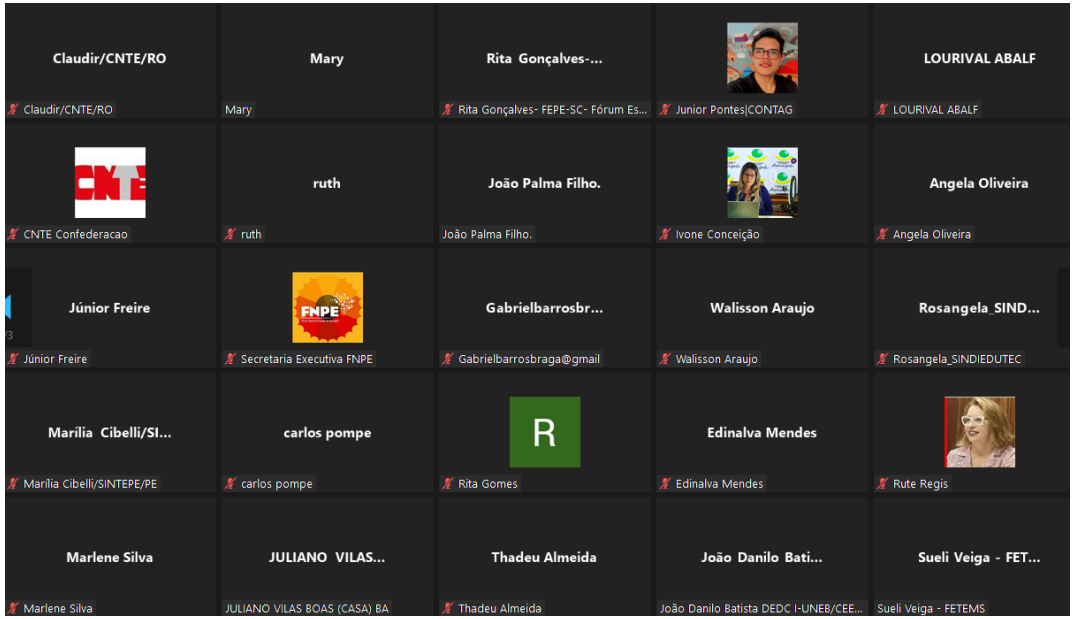

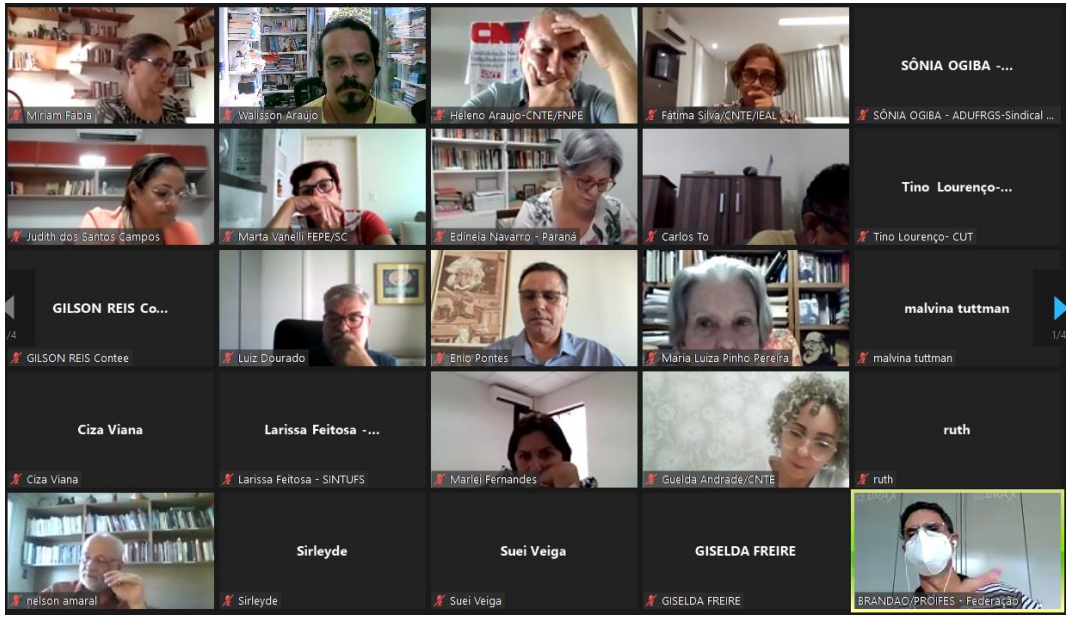

CONAPE 2022
Conferência Nacional Popular de Educação

FNPE
Fórum Nacional Popular de Educação

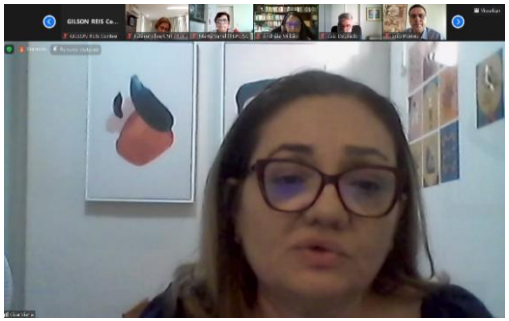

CONAPE 2022
Conferência Nacional Popular de Educação