RELATO REUNIÃO DO PLENO DO FNPE (Virtual)

DATA: 06 de junho de 2022, entre 17h30-19h30 (Virtual)
PRESENÇAS: 86 representações, de 23 estados.
PAUTA:

A. **Informes Gerais e Atualizações sobre a Organização da Conape em Natal-RN (15, 16 e 17 de julho de 2022) – RELATO DAS COMISSÕES**
B. **Centenário Paulo Freire em Setembro – Recife/PE**
C. **Atualizações e questões levantadas pelos Estados**

RELATO DAS COMISSÕES

COMISSÃO DE COMUNICAÇÃO E MOBILIZAÇÃO FNPE-CONAPE

1. Foi feito um breve relato sobre as agendas regressivas e ataques à educação processadas nos últimos períodos no Congresso Nacional: Homeschooling, ICMS-MDE-Fundeb (PLP 18/2021 e o limite de 17% para o ICMS, com forte impacto sobre a educação), Cobrança de Mensalidade etc.
2. Realçado que os conteúdos e informes da Conape 2022 tem como "repositório de informações e documentos" o espaço: https://fnpe.com.br/conape2022/. As atualizações sobre a Conape, relatos, materiais de divulgação (cards, banner, folder, logos etc), também estão por lá, bem como as informações sobre inscrições de Delegações, Observadores, Trabalhos acadêmicos e informações preliminares sobre programação, hospedagem, alimentação, transporte etc.
3. Foi reiterado que há disponibilidade de Cartazes impressos e serão disponibilizadas camisetas (artes para produção pelos estados e disponibilização no Centro de Convenções) para fixar nos locais de trabalho (além da arte já disponibilizada no portal). Dúvidas no telefone da SEFNPE (61 9 9197-0582). As camisetas (Conape 2022-FNPE) serão comercializadas no Centro de Convenções de Natal.
4. Foram apresentadas as estimativas e inscrições já efetivadas pelos estados, dando conta de um bom volume de inscrições para Natal-RN. Em 05/06 já eram 1638 inscrições efetivadas, além de 383 observadores inscritos e cerca de 350 inscritos para trabalhos acadêmicos, pendentes de inscrições alguns estados, ainda.
5. Foram feitos os informes das reuniões realizadas com a Comissão Local[1] para andamento das reuniões e as respectivas divulgações de seus encaminhamentos ao longo desses meses de trabalho, incluindo duas reuniões presenciais realizadas em abril (8) e maio (27)[2], em Natal.
6. Foi feita a apresentação geral sobre a Proposta de Programação, já disponibilizada no portal[3] (passível de ajustes e detalhamento).
7. Entre os dias 18 e 19 de setembro (Recife-Pernambuco) serão realizadas atividades alusivas ao Centenário de Paulo Freire. Ato Político Cultural na Praça do Carmo, atividades de debate e a Plenária Mundial Popular de Educação (internacional).
8. Foi franqueada a possibilidade de que o FNPE faça o convite oficial para dirigentes de educação que estejam interessados e/ou apoiando as conferências populares.

[1] http://diariooficial.rn.gov.br/dei/dorn3/docview.aspx?id_jor=00000001&data=20211124&id_doc=747886
[2] https://fnpe.com.br/?s=colocal
[3] https://fnpe.com.br/confira-a-programacao-preliminar-da-conape-2022/

COMISSÃO DE SISTEMATIZAÇÃO E METODOLOGIA FNPE-CONAPE E COMISSÃO CIENTIFICA

1. Foi apresentado o balanço de inscritos e o processo de trabalho decorrente da Chamada Pública para Apresentação de Trabalhos Acadêmicos. Mais de 350 trabalhos apresentados e mais de 270 aprovados, sendo que cerca de metade indicam que estarão em Natal para apresentar presencialmente. Registrou-se o agradecimento pelo esforço e empenho aos membros da comissão científica e pareceristas e à Renata Souza (SEFnpe) pela organização e pelas análises efetivadas.

2. Os resultados parciais[4][5] foram publicados e as cartas de aceite estão em andamento.

3. O link para o acesso ao Documento Referência, em que serão incluídas as emendas também está pronto e sendo acessado, de forma colaborativa, mediante senha e login (Google Docs), igualmente disponibilizado via portal do FNPE e por meio de contato com a SE (61 – 99197-0582 - Renata Souza). Foram feitas as orientações para os fóruns para a identificação do utilizador/editor que estará registrando emendas no Documento-Base, preferencialmente o mesmo acesso (login/e-mail que fará a inscrição de delegações). 19 estados já têm acesso ao documento para suas contribuições. As emendas podem ser aditivas, substitutivas ou supressivas, consideradas as questões problematizadoras ao Fórum Nacional Popular de Educação. O prazo limite era 30 de abril de 2022.

4. **Observação:** conforme Disposto no **Documento de Orientações**, as conferências poderão discutir temas complementares específicos regionais e locais. Contudo, os temas regionais e locais **não devem ser inseridos em eventuais emendas**, constituindo os Relatórios das conferências preparatórias, que serão amplamente divulgados. Ou seja: os estados podem encaminhar relatórios, volumes, moções ou outros documentos que serão publicados, **mas não devem incluir questões locais no Documento-Base.** Os outros documentos das etapas preparatórias podem ser encaminhados para se.fnpe@gmail.com para ulterior divulgação no portal, conforme orientações reiteradas.

5. A divulgação do Documento-Base (previsão inicial de 12 de junho) fica adiada, mas este será disponibilizado aos/às delegados/as, amplamente divulgado e, também, postado na página virtual do FNPE, antes do início da Etapa Nacional.

6. A Conape terá espaço para lançamento de livros. Quem ainda tiver interesse informar, impreterivelmente, até o dia 15 de junho (61 – 99197-0582)

COMISSÃO DE INFRAESTRUTURA E FINANCIAMENTO

1. O link para inscrição de delegações está disponibilizado no portal desde dezembro. A inscrição de Delegados se dá mediante senha oferecida pela Coordenação Estadual do Fórum.

2. Foi ratificada a orientação sobre os/as delegados/as natos: “Entre os delegados/as natos para a Etapa Nacional estarão os/as indicados/as pelas entidades nacionais que compõem o FNPE, entre seus próprios filiados/associados, sendo permitida a indicação de outras pessoas, com destacada contribuição ao campo educacional”. O procedimento é acessar o formulário disponível no portal (senha disponibilizada pela SEFNPE, 61 9 9197-0582) e providenciar o preenchimento, sendo que no campo “Instituição” se atribui a sigla da Entidade acompanhada da expressão “Delegado Nato”. Ex. “Anped-Delegado Nato”.

[4] https://fnpe.com.br/resultado-sobre-a-avaliacao-dos-resumos-expandidos-lista-considerando-inscricoes-efetivadas-ate-05-de-maio/

[5] https://fnpe.com.br/resultado-sobre-a-avaliacao-dos-resumos-expandidos-lista-considerando-inscricoes-efetivadas-ate-16-de-maio/

3. Após a Inscrição de delegações (e observadores/as), haverá conferência das listas consolidadas pelos fóruns estaduais, que são os responsáveis pela gestão da forma de preenchimento das delegações. O acesso ao formulário se dá pelo portal do FNPE, na parte da Conape 2022: https://fnpe.com.br/conape2022/. O estado que ainda não tenha obtido a senha ou feito o preenchimento das delegações deve entrar em contato pelo telefone – 061 9 9197-0582 (Renata Souza). A secretaria executiva confirma o/a coordenador/a responsável e registra até dois e-mails de referência, além de contato telefone, enviando, em seguida, login e senha para inclusão de delegações.

4. Foi disponibilizado o link para inscrição de observadores/as, no mesmo espaço do portal.

5. Foi informado sobre as tratativas com a Colocal e suas subcomissões (e todos os avanços produzidos): SUBCOMISSÃO DE INFRAESTRUTURA DO CENTRO DE CONVENÇÕES, SUBCOMISSÃO DE CREDENCIAMENTO E ORIENTAÇÃO LOCAL, SUBCOMISSÃO DE COMUNICAÇÃO E ATIVIDADES ARTÍSTICO-CULTURAIS, SUBCOMISSÃO DE ORGANIZAÇÃO DA MARCHA E ATO POLÍTICO CULTURAL (Relato detalhado no campo **"Atualizações sobre a Conape 2022"**[6]).

6. Registrou-se o compromisso do Governo Local em todo o apoio possível, bem como das entidades locais.

7. Está sendo priorizada a contratação de pessoas e instituições locais, notadamente estudantes (monitores) de baixa renda que serão selecionados pelas IES para receberem um auxílio de custo e acompanharem as dinâmicas e espaços da Conape 2022.

10. Será disponibilizado Espaço para Acampamento em Natal, considerando a importância de ampliar a participação de estudantes. Foi oferecida a possibilidade de espaço para acampamento pela representação da Confetam (serão repassadas as informações para a secretaria executiva) e será providenciado o detalhamento das informações no site do FNPE. Os interessados entrarão diretamente em contato com a referência indicada.

8. Foi reforçada a importância de que as entidades e pessoas contribuam solidariamente com o FNPE. Em 2018, para fechar contas, foi feita uma carta compromisso para que as entidades pudessem contribuir financeiramente, da forma como pudessem. E em junho de 2021[7], olhando especificamente para a Conape 2022, foi reforçado o pedido. Idealmente, o valor solicitado é de R$ 1.000,00 (hum mil reais) mensais. Porém, dada a diversidade de entidades que constroem o fórum e as conferências, são bem-vindas cotas mensais menores (R$ 750,00; R$ 500,00; R$ 300,00; R$ 200,00; R$ 100,00). **Qualquer contribuição é bem-vinda**: Banco do Brasil - Agência 3413-4 – Conta Corrente: 404.167-4 CNPJ: 00.579.136/0001-06 Pix: 00.579.136/0001-06.

Contatos com o FNPE:
E-mail: conape@fnpe.com.br e se.fnpe@gmail.com
WhatsApp: 61 99197-0582
Facebook: @fnpebrasil
Portal: https://fnpe.com.br/

[6] https://fnpe.com.br/conape2022/
[7] https://fnpe.com.br/conape2022/ Atualizações sobre a Conape 2022.

FNPE
Fórum Nacional Popular de Educação

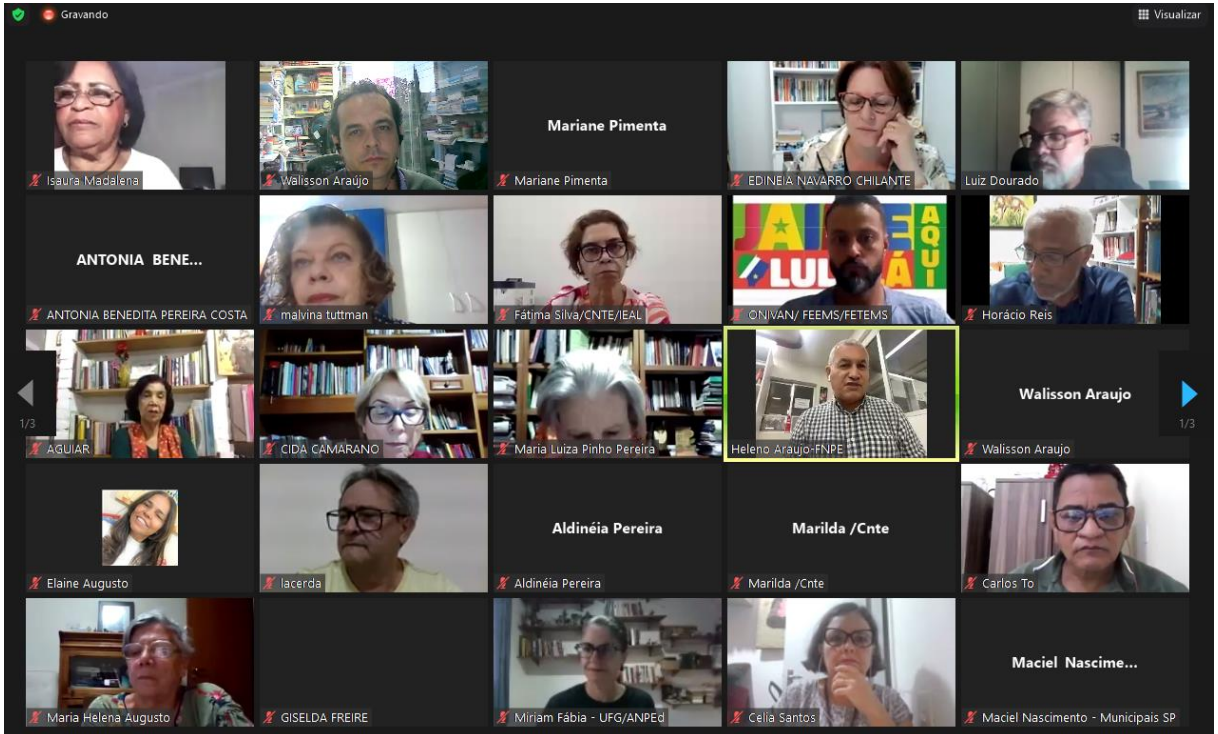

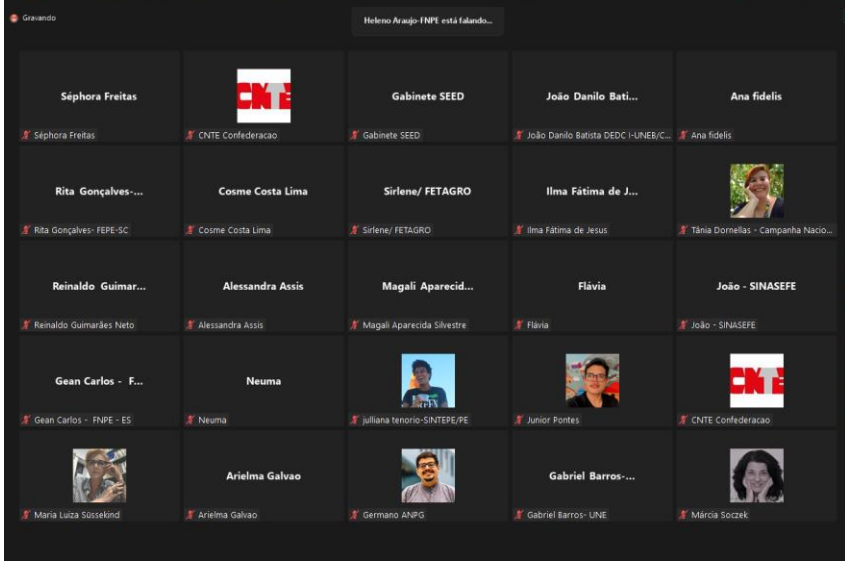

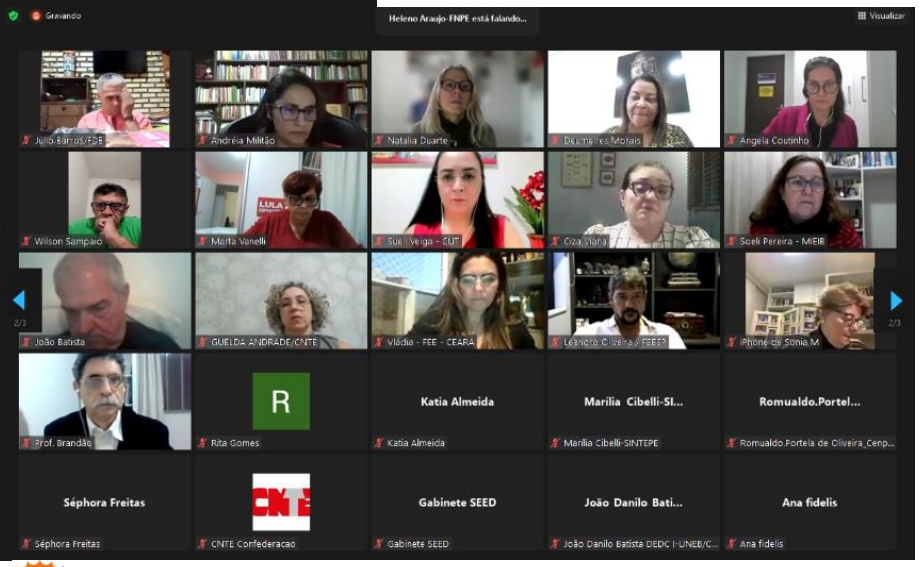

CONAPE 2022
Conferência Nacional Popular de Educação